Kopia mapy zasadniczej

Skala mapy 1:500

Godło arkusza mapy	6.139.22.20.4.1 i inne
Jednostka ewid.	OZIMEK - MIASTO
Obręb ewid.	0091 OZIMEK
Numer działki	122/1
Ulica, nr	
Układ współrz. płaskich	2000/18
Układ wysokości	

Poświadcza się zgodność niniejszej kopii z treścią materiału państwowego zasobu geodezyjnego i kartograficznego

Numer sprawy	GK.6642.1850.2020.AM
Nazwa materiału zasobu	
Data wykonania kopii	31.08.2020

Sporządził(a): Anna Matuszewska

Poświadcza się zgodność niniejszej kopii z treścią materiału państwowego zasobu geodezyjnego i kartograficznego

Organ prowadzący państwowy zasób geodezyjny i kartograficzny: Starosta Opolski

Nazwa materiału zasobu: Mapa zasadnicza

Numer materiału zasobu: GK.6642.1850.

Data wykonania: 2020-08-31

Imię, nazwisko, podpis osoby reprezentującej: Z up. STAROSTY Anna Matuszewska Samodzielny Referent

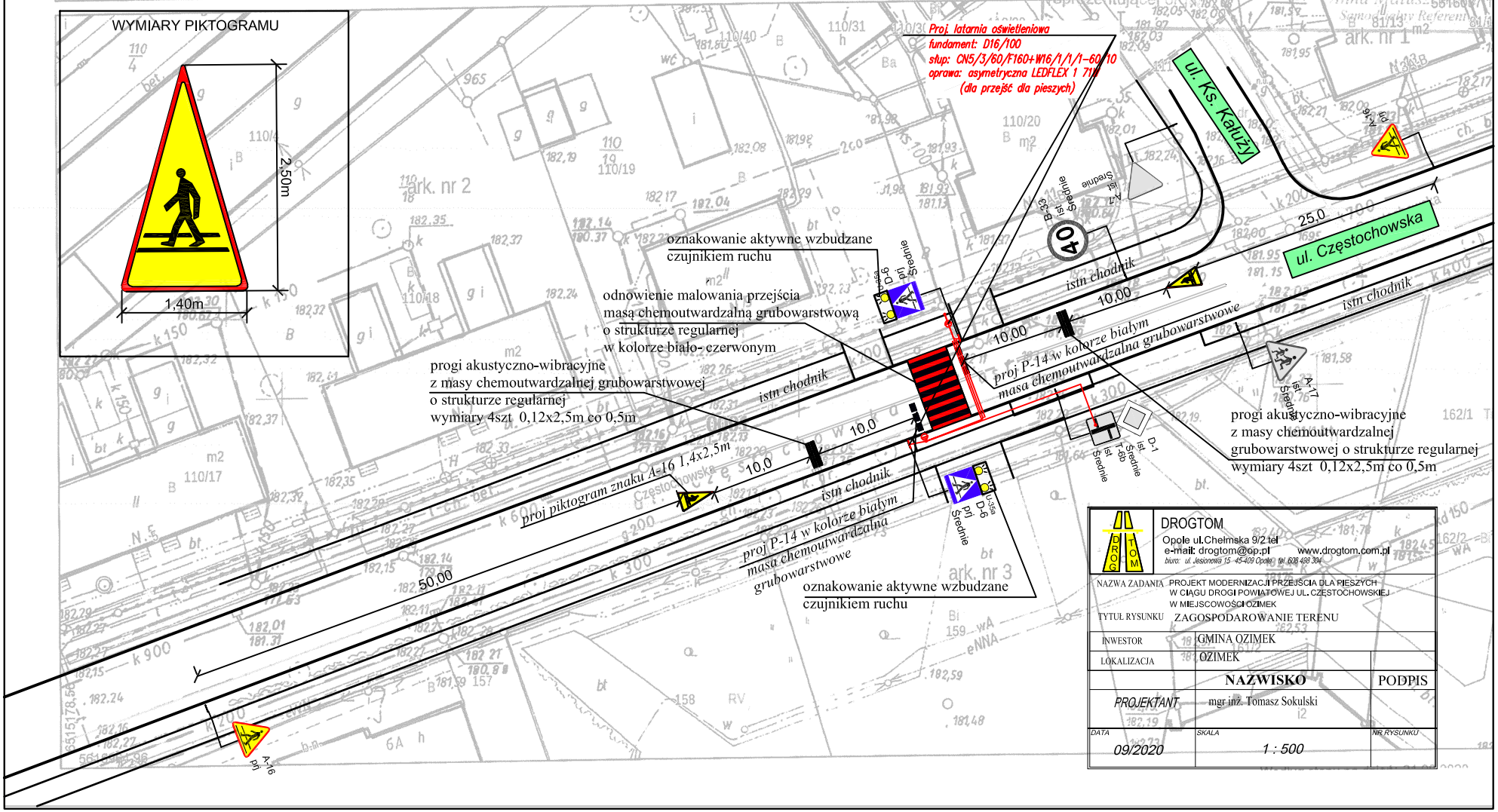

DROGTOM
Opole ul.Chełmska 9/2 tel
e-mail: drogtom@op.pl www.drogtom.com.pl
biuro: ul. Jesionowa 15 45-409 Opole tel. 608 498 304

NAZWA ZADANIA	PROJEKT MODERNIZACJI PRZEJŚCIA DLA PIESZYCH W CIĄGU DROGI POWIATOWEJ UL. CZĘSTOCHOWSKIEJ W MIEJSCOWOŚCI OZIMEK
TYTUŁ RYSUNKU	ZAGOSPODAROWANIE TERENU
INWESTOR	GMINA OZIMEK
LOKALIZACJA	OZIMEK

	NAZWISKO	PODPIS
PROJEKTANT	mgr inż. Tomasz Sokulski	

DATA	SKALA	NR RYSUNKU
09/2020	1 : 500	